

Résumé de la semaine :

- Situation des nappes au 06/03 : en attendant l'effet des précipitations
- Niveau de remplissage des réserves collectives : du positif pour le début de la saison

Etat des nappes et des remplissages au 06 mars

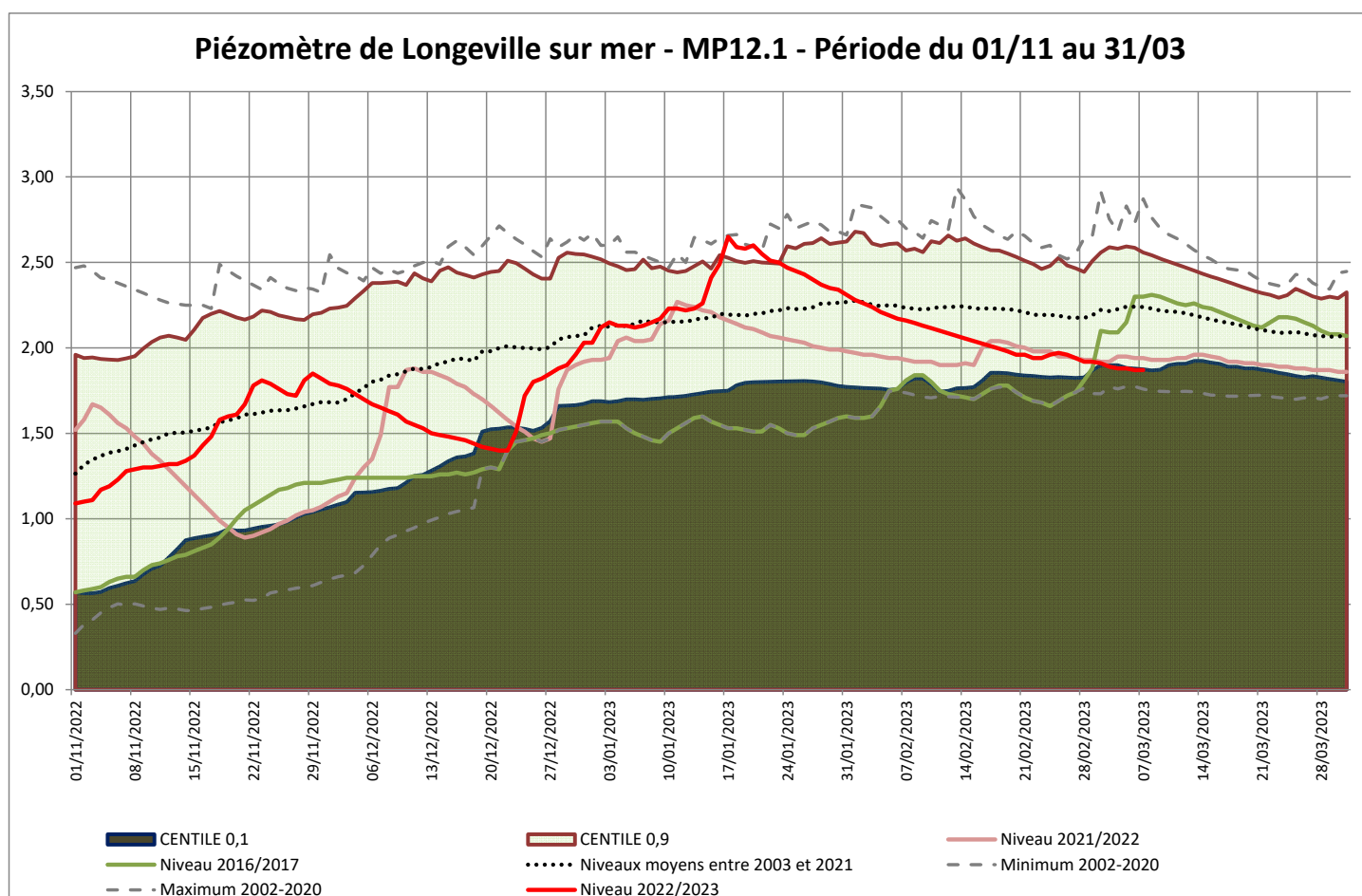

Piézomètre St Benoist sur Mer - MP12.1 - Période du 01/11 au 31/03

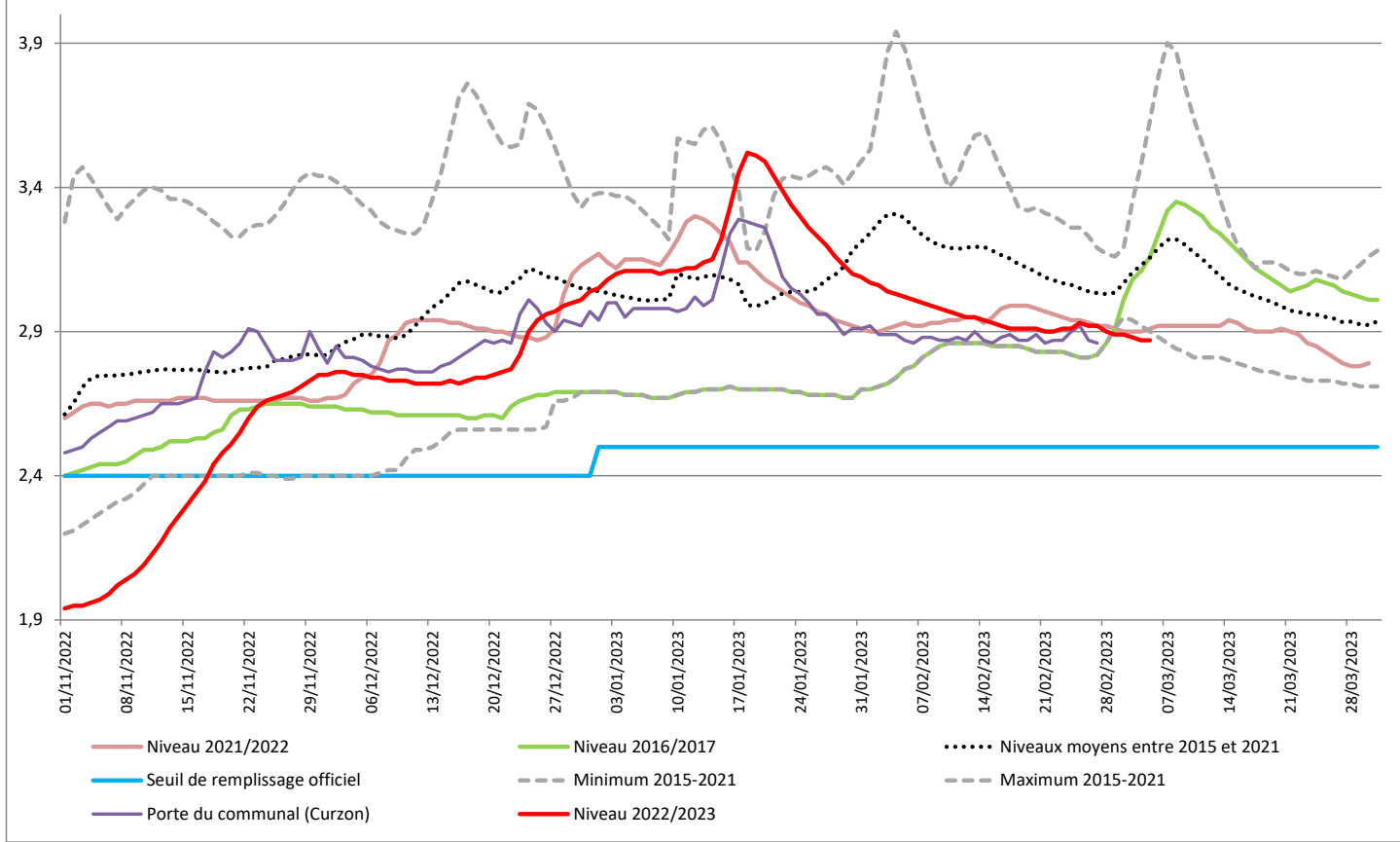

Piézomètre de Luçon - MP12.2 - Période 01/11 au 31/03

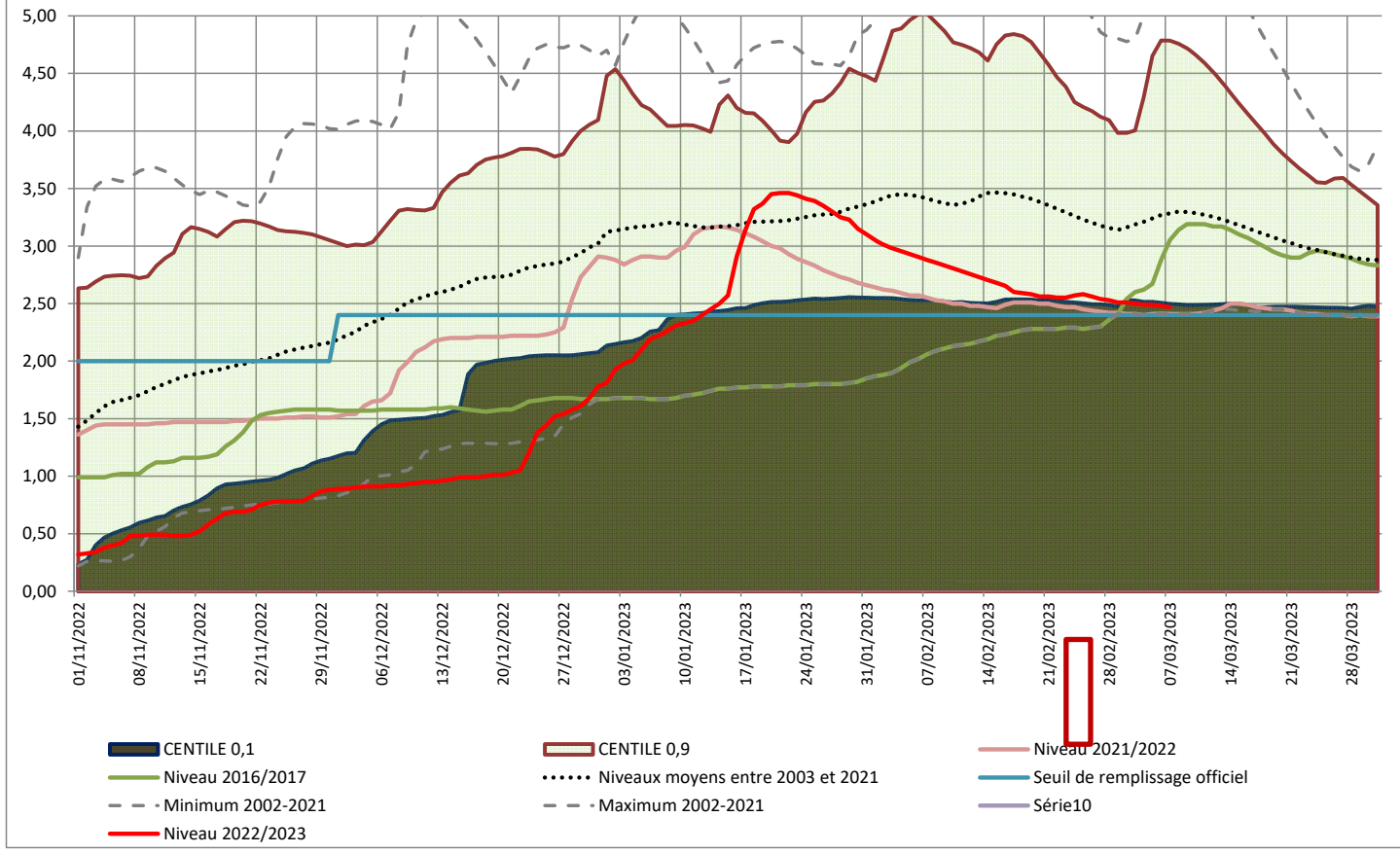

Piézomètre de St Aubin la Plaine - MP13.1 - Période du 01/11 au 31/03

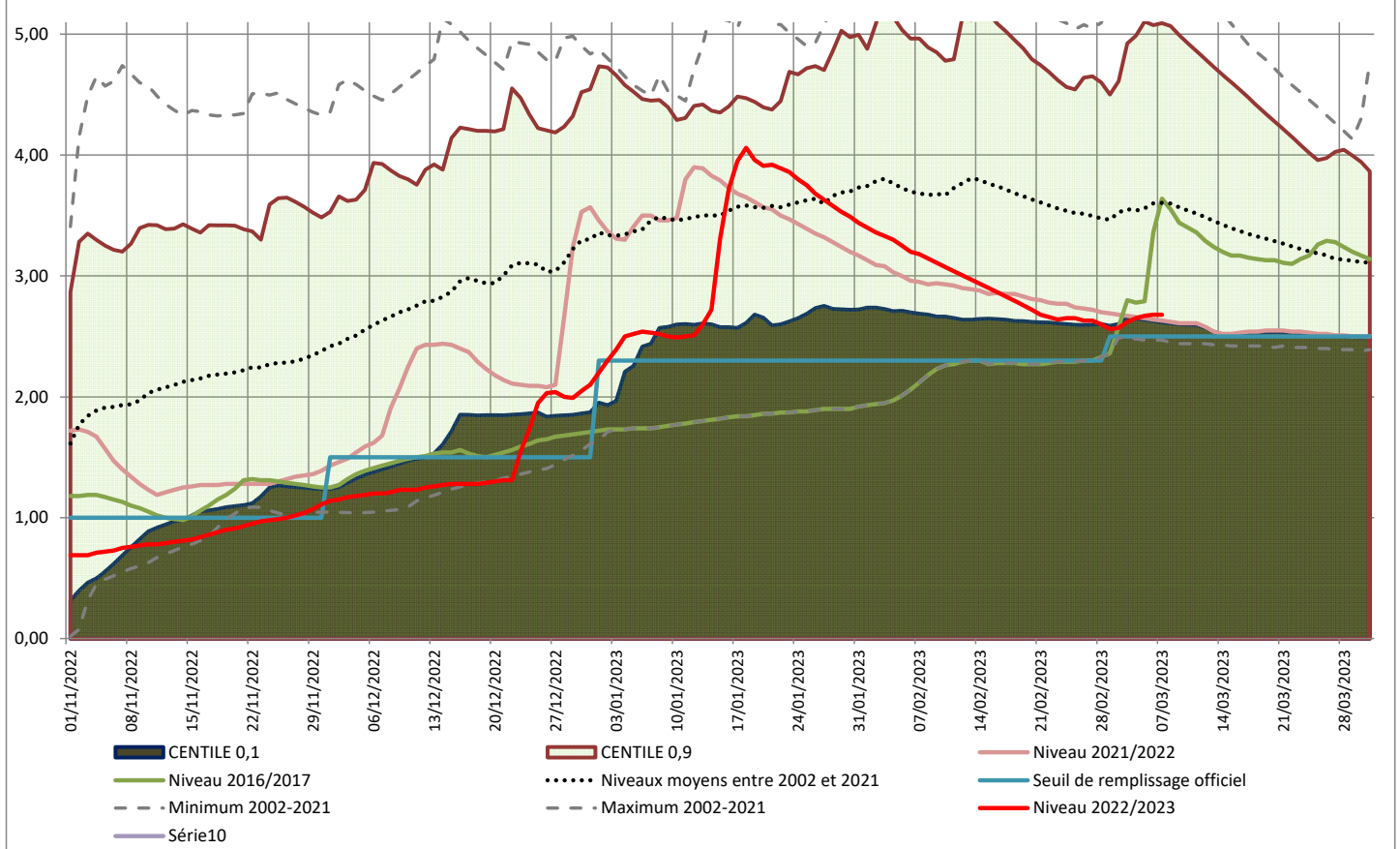

Piézomètre du Langon - MP13.2 - Période du 01/11 au 31/03

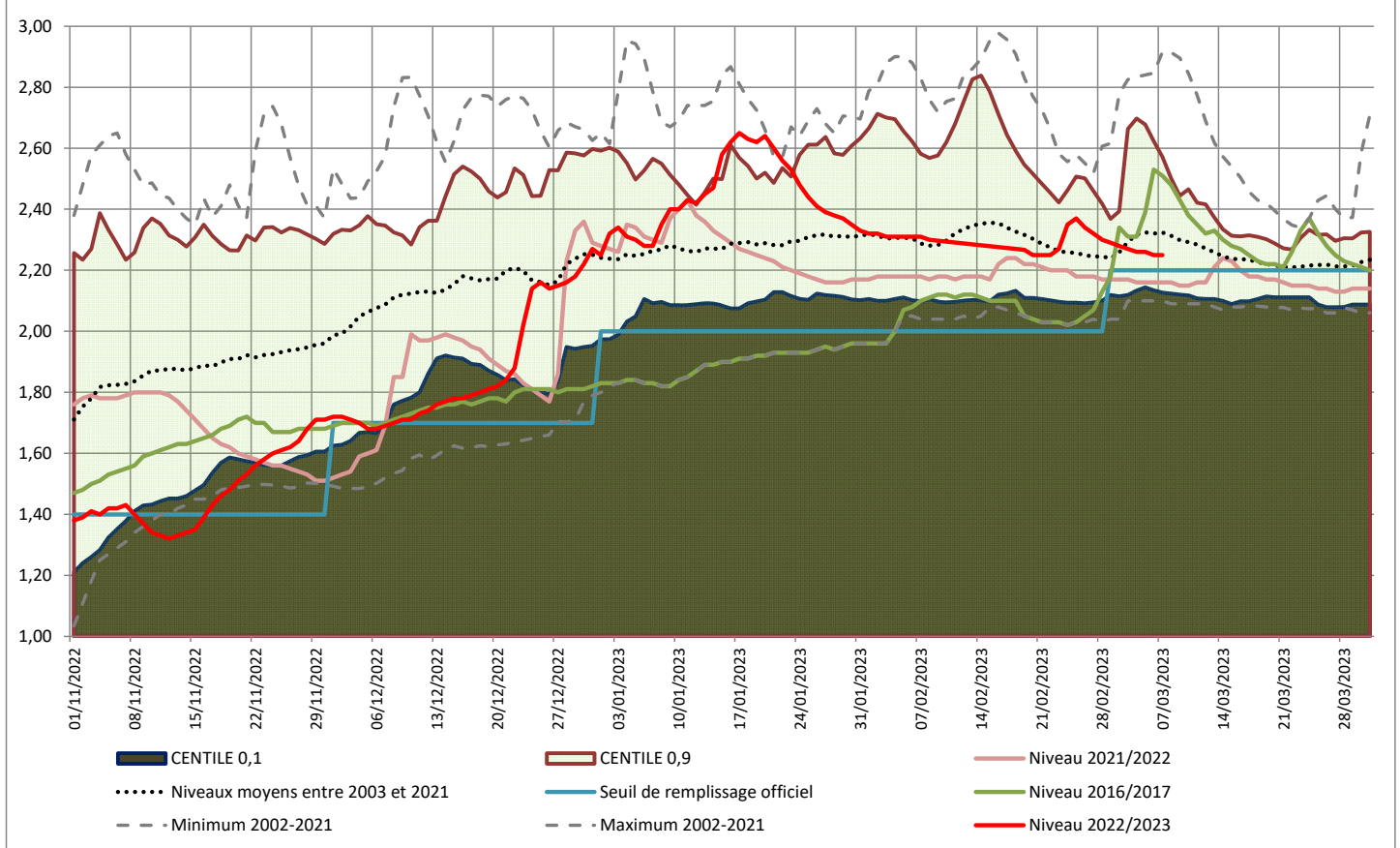

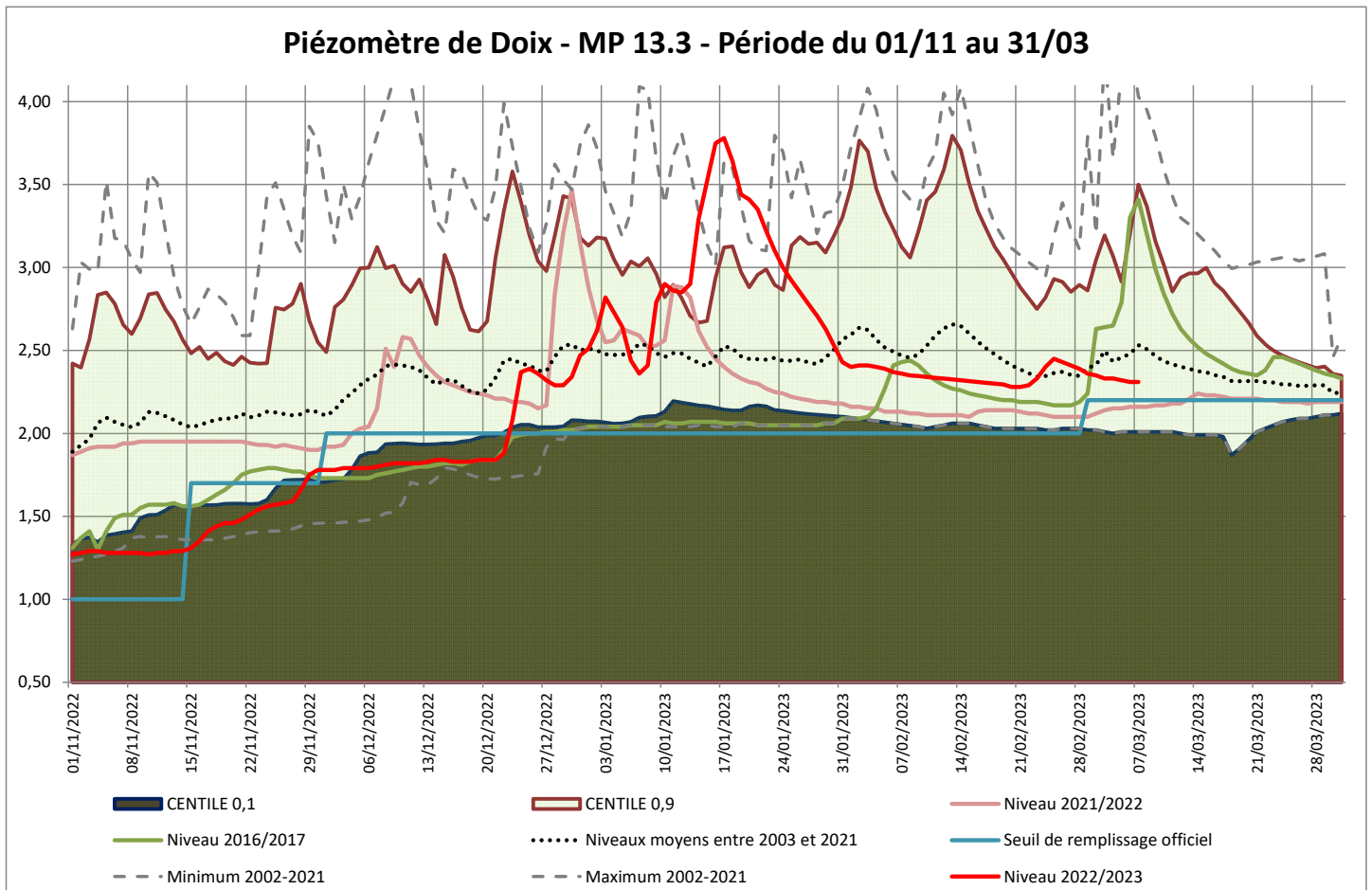

Taux de remplissage des réserves de substitution au 6 mars 2023

Le **taux moyen de remplissage au 6 mars est de 96 %**.

Restent en remplissage à ce jour 2 réserves sur le secteur de Luçon (MP12.2)

- Magnil Est
- Péault

Pour ces 2 ouvrages il faudra compter tout le mois de mars pour espérer atteindre les 100 % d'ici le 01/04. Heureusement les précipitations actuelles vont améliorer l'indicateur piézométrique de Luçon et donner plus de souplesse pour le reste du pompage. Reste la question du débit de remplissage et donc le temps nécessaire pour les 25-30 % du volume restant !

Nom de la réserve:	Ste Gemme la Plaine	Nalliers	Mouzeuil St Martin	Pouillé/Pétosse	Le Poiré/Le Langon	Auzay	Marsais Ste Radégonde	Doix	Fontaines	Le Gué de Velluire
Etat de la réserve:										
Taux de remplissage au 06/03:	100%	100%	100%	100%	100%	100%	100%	91%	98%	100%
Volume utile de la réserve:	828 000	783 000	538 000	857 000	851 000	214 700	250 000	485 000	448 000	162 000
Indicateurs de référence du 01/04 au 31/10	St Aubin la Plaine	St Aubin la Plaine	St Aubin la Plaine	Le Langon	Le Langon	Le Langon	Le Langon	Doix	Doix	Indicateurs marais
Indicateurs de référence du 01/11 au 31/03	St Aubin la Plaine	St Aubin la Plaine	St Aubin la Plaine	Le Langon	Le Langon	Le Langon	La Longèves	Doix	Doix	Rivière Vendée

Nom de la réserve:	St Benoist sur Mer	Magnils Ouest	Magnils Est	Péault	Le Bernard
Etat de la réserve:					
Taux de remplissage au 06/03:	100%	100%	71%	81%	100%
Volume utile de la réserve:	431 000	381 000	459 000	441 000	692 000
Indicateurs de référence du 01/04 au 31/10	Longeville sur Mer	Luçon	Luçon	Luçon	Longeville sur mer
Indicateurs de référence du 01/11 au 31/03	St Benoist sur Mer	Luçon	Luçon	Luçon	St Benoist sur Mer

Nom de la réserve:	Damvix	Le Mazeau	Nieul Nord	Nieul Sud	Oulmes Nord	Oulmes Sud	St Hilaire des Loges	St Martin de Fraigneau	St Pierre le Vieux	Xanton Chassenon
Etat de la réserve:										
Taux de remplissage au 06/03:	95%	100%	100%	100%	100%	100%	100%	100%	100%	97%
Volume utile de la réserve:	130 000	149 000	378 000	331 000	653 000	337 000	173 000	348 000	480 000	230 000
Indicateurs de référence du 01/04 au 31/10	Piézo Oulmes + débit St Hilaire *	Piézo Oulmes + débit St Hilaire *	Piézo Oulmes + débit St Hilaire *	Piézo Oulmes + débit St Hilaire *	Piézo Oulmes + débit St Hilaire *	Piézo Oulmes + débit St Hilaire *	Piézo Oulmes + débit St Hilaire *	Piézo Oulmes + débit St Hilaire *	Piézo Oulmes + débit St Hilaire *	Piézo Oulmes + débit St Hilaire *
Indicateurs de référence du 01/11 au 31/03	Piézo Oulmes	Piézo Oulmes	Piézo Oulmes	Piézo Oulmes	Piézo Oulmes	Piézo Oulmes	Débit St Hilaire	Piézo Oulmes	Piézo Oulmes	Piézo Oulmes

* complétés par un suivi des indicateurs milieux de marais

Taux de remplissage des barrages eau potable au 5 mars 2023

Pour compléter la vision sur la ressource Eau en Vendée, petite synthèse sur les 13 barrages Eau potable fin février. Taux moyen de remplissage de 81% en moyenne ce qui est satisfaisant pour la saison et qui ne doit pas faire perdre de vue que les barrages doivent conserver encore leur rôle d'écrêteur de crues si jamais des épisodes pluviométriques intenses devaient arriver.

Quelques ouvrages en dessous de la moyenne globale fin février mais pour des raisons techniques : Mervent dont la côte de gestion bascule au 01/03 et Apremont pour intervention sur l'ouvrage en 2023 (planifiée depuis des mois).



NIVEAUX ET VOLUMES STOCKES DANS LES RETENUES

situation au 05 mars 2023

RETENUES	Cote maxi m NGF	Volume maxi (m ³)	Cote réelle m NGF	Volume stocké (m ³)	Taux de remplissage
MERVENT	36,00	8 300 000	34,35	6 360 000	77%
PIERRE BRUNE	48,50	3 000 000	44,98	1 350 000	45%
ALBERT	48,00	3 000 000	45,61	1 250 000	42%
		14 300 000		8 960 000	63%
APREMONT	13,00	3 800 000	11,43	1 710 000	45%
JAUNAY (1)	13,25	3 700 000	12,56	2 980 000	81%
SORIN/FINFARINE (2)	27,00	1 500 000	26,85	1 450 000	97%
GRAON	34,00	3 600 000	32,48	2 790 000	78%
MARILLET (3)	24,00	7 200 000	23,72	6 940 000	96%
ROCHEREAU	53,50	5 100 000	53,40	4 960 000	97%
ANGLE GUIGNARD	30,00	1 800 000	29,07	1 340 000	74%
VOURAIÉ	50,00	5 400 000	49,75	5 280 000	98%
BULTIERE (4)	60,00	5 000 000	59,78	4 850 000	97%
MOULIN PAPON	55,00	4 400 000	54,29	3 760 000	85%
TOTAL		55 800 000		45 020 000	

(1) LA BAUDRIERE	noyé
(2) FINFARINE-Bge sup.	26,85
(3) LA MOINIE (1,3 Mm ³)	23,98
(4) PREUILLY	59,78

TAUX DE REMPLISSAGE GLOBAL : **80,7%**

Chambre d'agriculture des Pays de la
Loire – Site de la Roche Sur Yon
21 BD Réaumur
85013 LA ROCHE SUR YON CEDEX
Tél. 02 51.36.82.22

Rédaction : Eric FAURE

Avec le soutien financier de :

Reproduction interdite

